Kievitsham 106 | Hoenzadriel

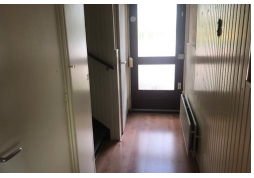

TE KOOP

Soort object	Woonhuis
Type woning	2-onder-1-kapwoning
Bouwjaar	1964
Woonoppervlakte	93 m^2
Perceeloppervlakte	225 m^2
Inhoud	310 m^3
Energieklasse	E

In een rustige woonomgeving in het kerkdorp Hoenzadriel ligt deze eenvoudige Twee onder Een kap woning met berging, oprit en de met vrij uitzicht over de weilanden gelegen tuin op het westen. Binnen 20 meter staat u op de Maasdijk met zijn mooie vergezichten.
De woning is eenvoudig van opzet en behoeft enige aandacht in zijn algemeenheid.

Koopsom € 195.000,- v.o.n.

www.vankesselsmit.nl | 0418 680300